

## Complicaciones

	General	%	Su Hospital	%
Neumonías*	87	4,02	0	0,00
Desliz. De la cama	4	0,18	0	0,00
Inf. De Cateter	46	2,12	0	0,00
Escaras	75	3,46	0	0,00
Inf. De las Heridas	17	0,78	0	0,00
Desplazamiento SNG	54	2,49	0	0,00
Inf. Urinaria	76	3,51	0	0,00
<b>Total Pacientes</b>	<b>5469</b>		<b>0</b>	<b>100</b>

\* Denominador: pacientes con ARM

Pacientes con ARM	2166		0	
Días con ARM	22273		0	
Extubación no planeada (cada 1000 días ARM)	82	3,68	0	0,00

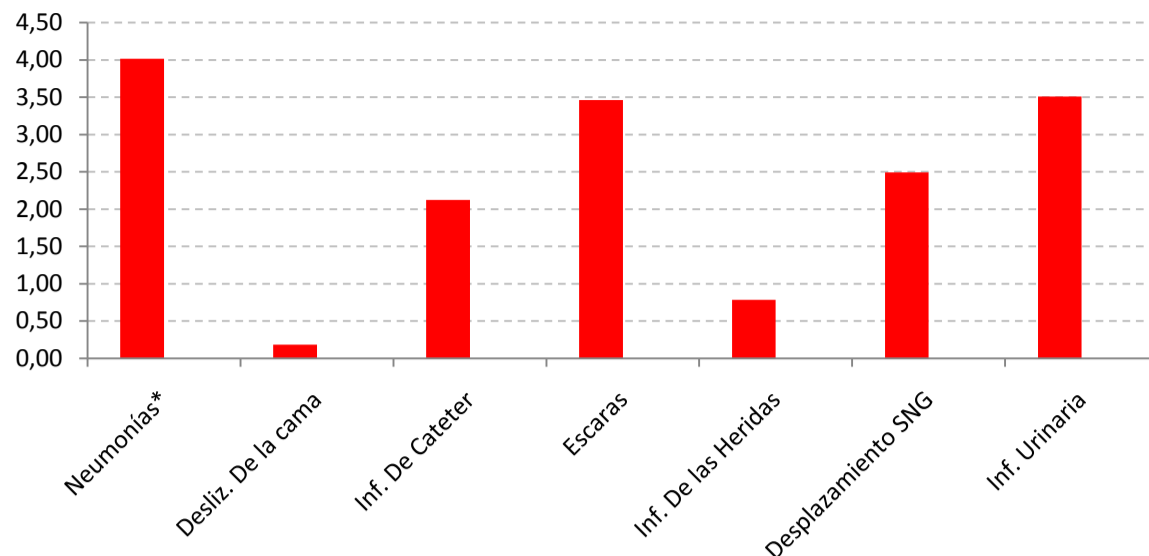

## Edad

	General	Su Hospital
Promedio	61,73	
Min.	1	
Max.	191	
Desv. Estandar	58,34	
Mediana	40	

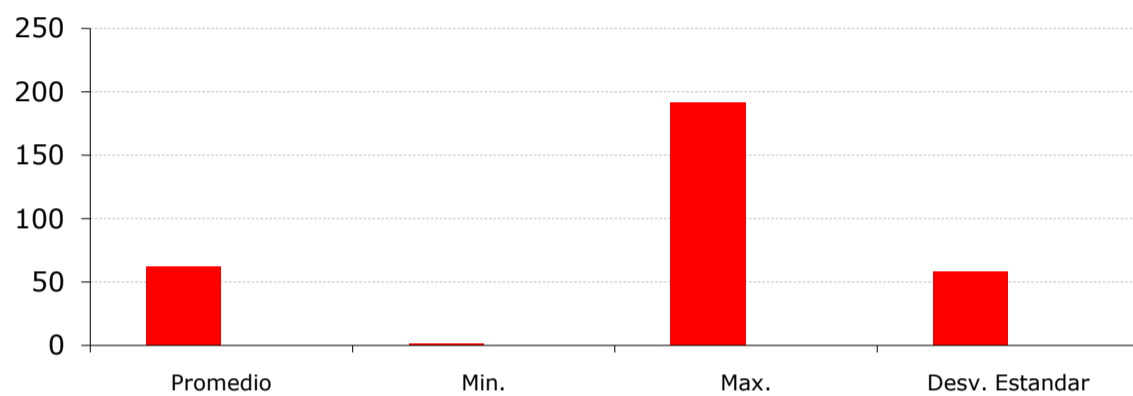

## Sexo

	General	%	Su Hospital	%
Femenino	2294	41,946	0	0,00
Masculino	3175	58,054	0	0,00
<b>General</b>	<b>5469</b>	<b>100</b>	<b>0</b>	<b>100</b>

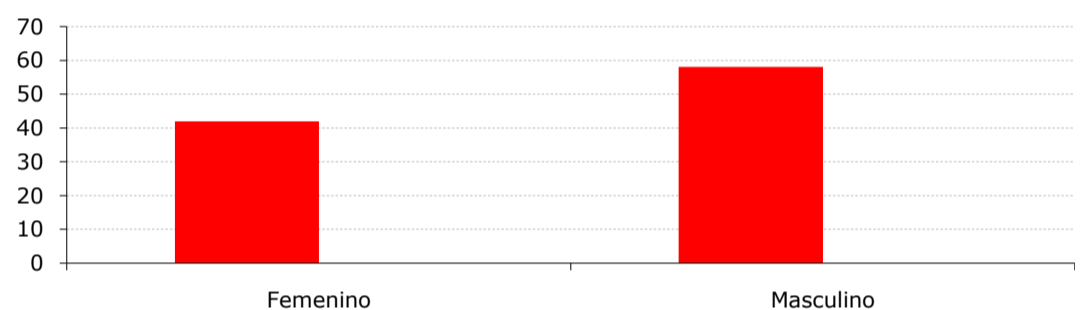

## Estadía

	General	Su Hospital
Promedio	8,51	0
Min.	1	0
Max.	327	0
Desv. Estandar	16,24	0
Mediana	4	0

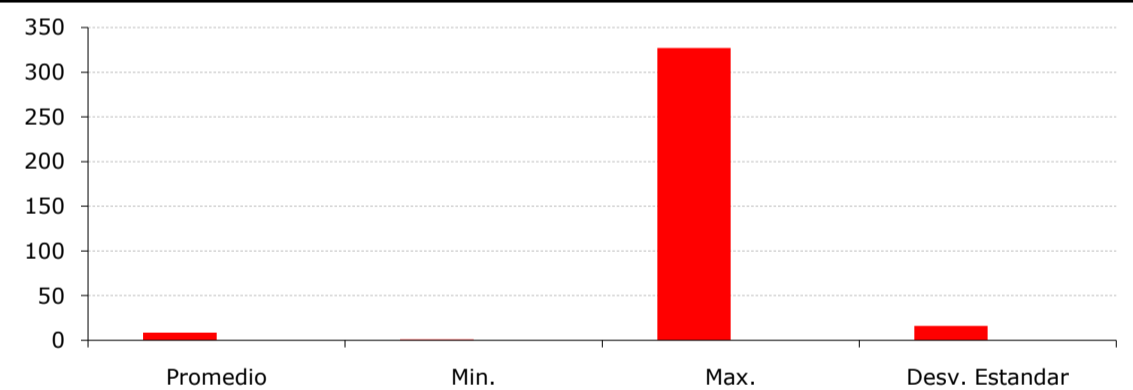

## PIM3 y Probabilidad de Mortalidad (% +)

	General	% +	Su Hospital	% +
Promedio	-4,12	5,03	0	0
Min.	-8,63		0	
Max.	6,82		0	
Desv. Estandar	1,69		0	

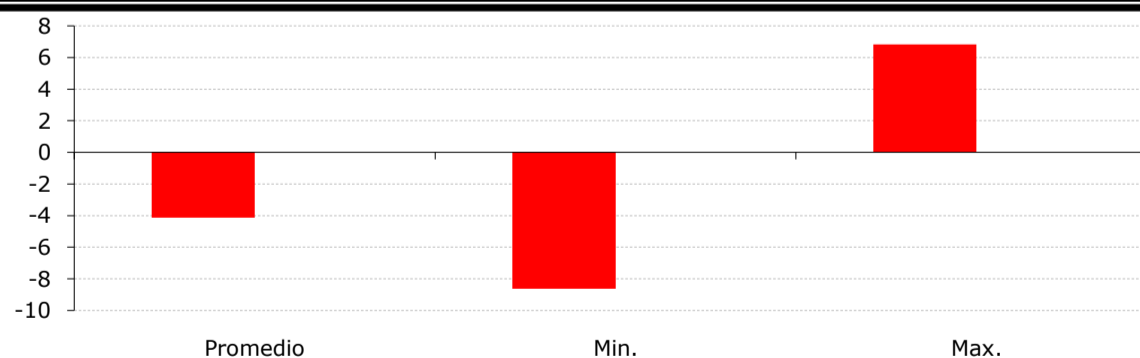

## Estándares de Calidad (cada 1000 días)

Incidencia	General	Su Hospital
Neumonía Asoc. a ARM	3,91	0
Infección por Cateter	1,81	0
Infección Urinaria	4,08	0

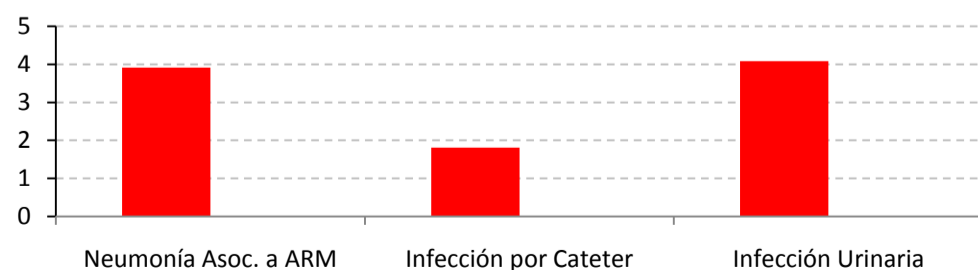

## Patología ingreso

	General	%	Su Hospital	%
Cardiologico	220	4,65	0	0,00
Causa Externa	409	8,65	0	0,00
Neurologico	680	14,39	0	0,00
Otros	1166	24,67	0	0,00
Postquirurgico	1412	29,87	0	0,00
Respiratorio	840	17,77	0	0,00
<b>Total Pacientes</b>	<b>4727</b>	<b>100</b>	<b>0</b>	<b>100</b>

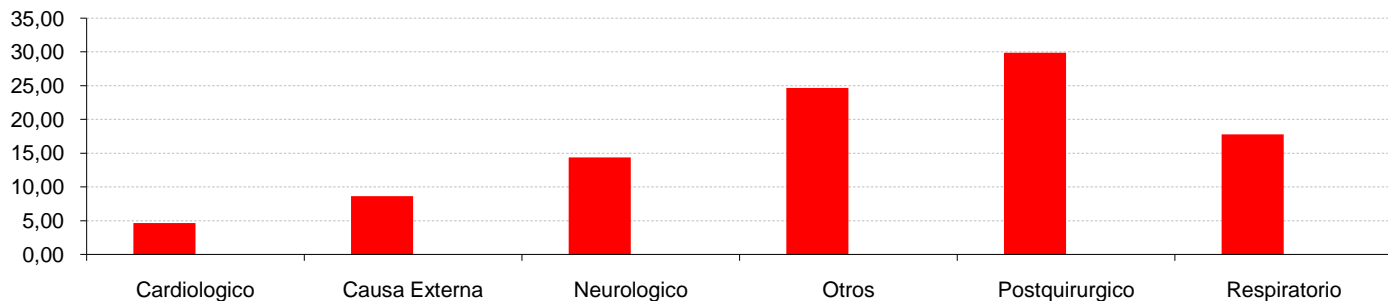

## Tiss 28

	General	%	Su Hospital	%
Promedio	21,8		0	
Min.	1		0	
Max.	54		0	
Desv. Estandar	8,29		0	

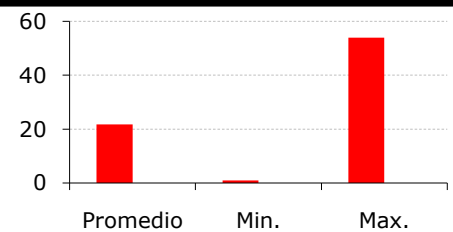

## Resultado al alta de la UCI

	General	%	Su Hospital	%
Alta piso internación	2883	53,54	0	0,00
Alta domiciliaria	1280	23,77	0	0,00
Alta voluntaria	9	0,17	0	0,00
Centro de pcte.cronico	10	0,19	0	0,00
Fallece	327	6,07	0	0,00
Homecare	143	2,66	0	0,00
Otra	2	0,04	0	0,00
Traslado a otra Inst.	183	3,40	0	0,00
Se traslada a otra UTI	31	0,58	0	0,00
Terapia Intermedia	510	9,47	0	0,00
Unidad Coronaria	7	0,13	0	0,00
<b>Total Pacientes</b>	<b>5385</b>	<b>100</b>	<b>0</b>	<b>100</b>

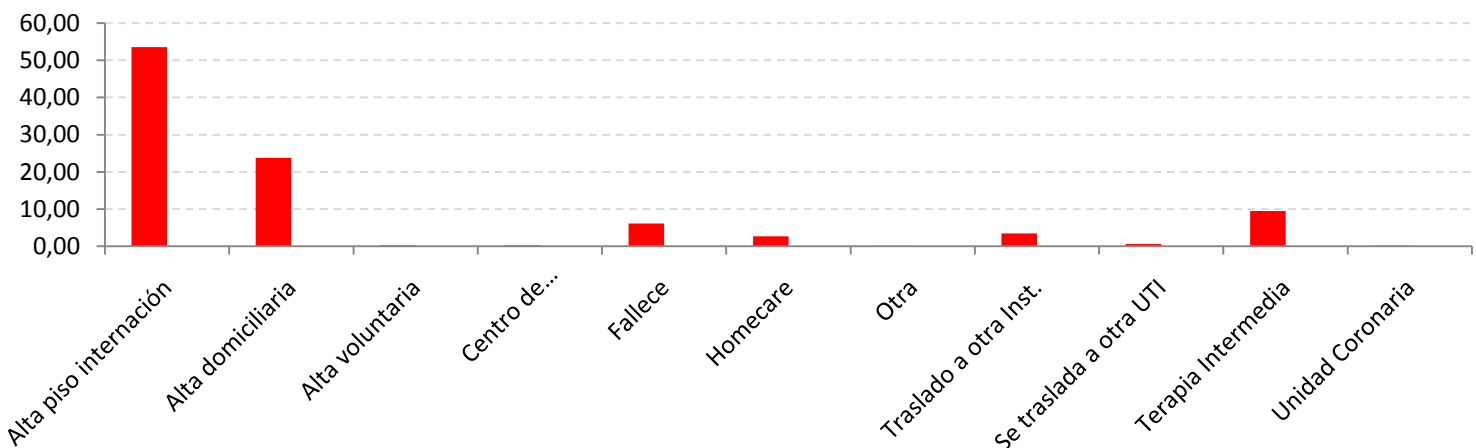

## Mortalidad Real

	General	%	Su Hospital	%
Fallecidos	327	5,98	0	0,00
Total Pacientes	5469	100	0	100
RME*	1,19		0,00	

\* Razón de Mortalidad Estandarizada

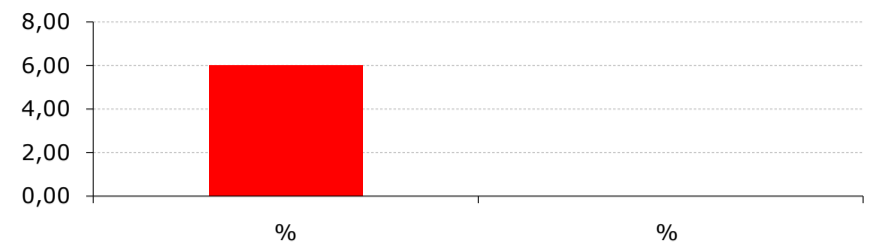

## Reingresos

	General	%	Su Hospital	%
Reingresos	184	3,36	0	0,00
Total Pacientes	5469	100	0	100

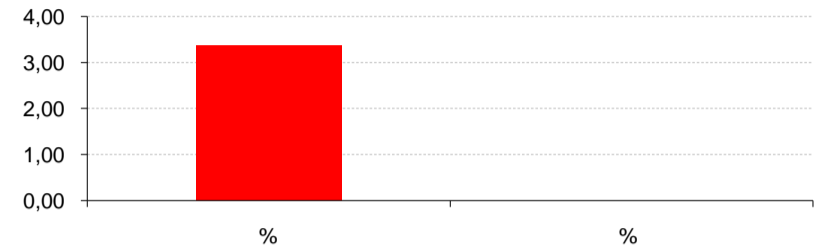

## Procedencia

	General	%	Su Hospital	%
Homecare	70	1,53	0	0,00
Guardia	1295	28,24	0	0,00
Guardia Otro Hospital	305	6,65	0	0,00
Otra	70	1,53	0	0,00
Piso Otro Hospital	255	5,56	0	0,00
Quirófano de Urgencia	157	3,42	0	0,00
Quirófano Programado	915	19,96	0	0,00
Sala de Parto	0	0,00	0	0,00
Sector de cirugía	153	3,34	0	0,00
Sector de clínica	979	21,35	0	0,00
Terapia Intermedia	222	4,84	0	0,00
Unidad coronaria	8	0,17	0	0,00
UTI Otro Hospital	137	2,99	0	0,00
Vía pública	19	0,41	0	0,00
Total Pacientes	4585	100,00	0	100

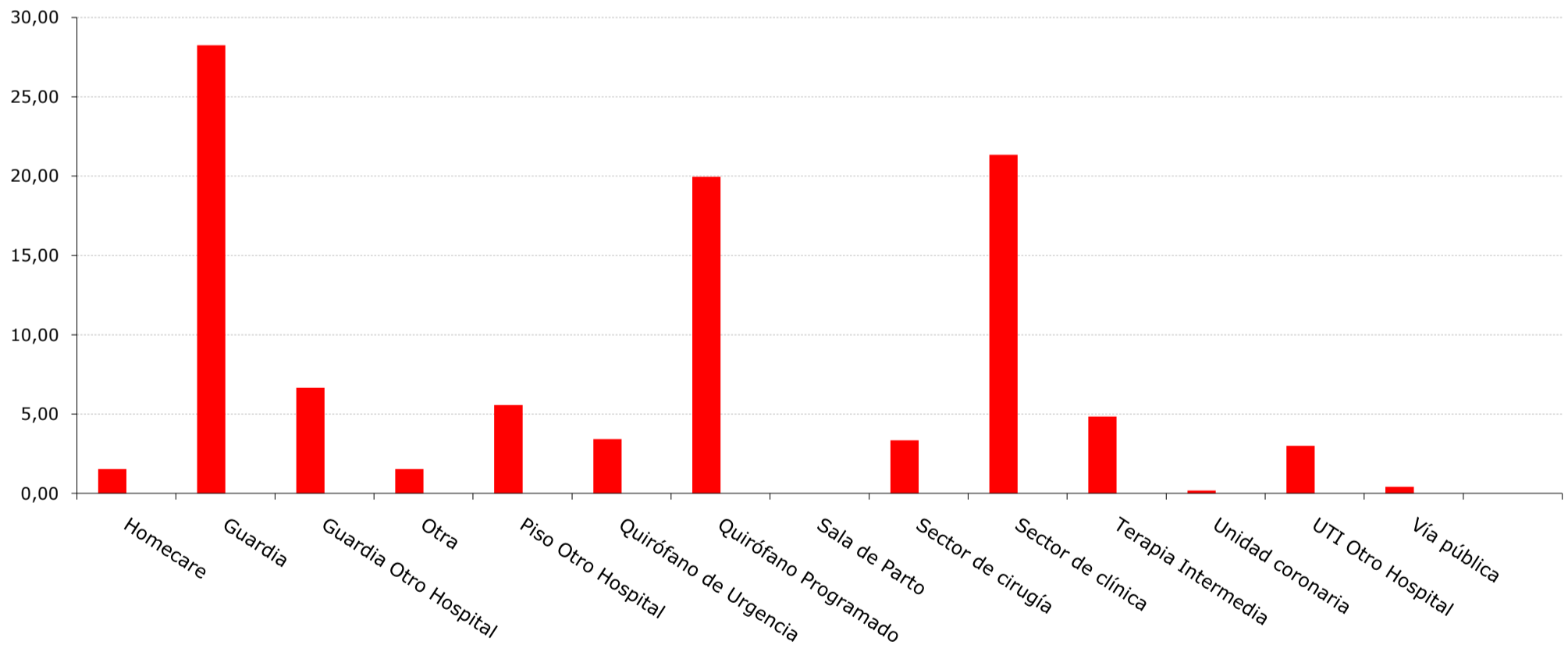

## Procedimientos\*

\* Número de Procedimientos

	General	%	Su Hospital	%
ARM	2545	23,99	0	0,00
CVC	2991	28,20	0	0,00
SE	150	1,41	0	0,00
SF	2686	25,32	0	0,00
SNG	2236	21,08	0	0,00
Total Procedimientos	10608	100	0	100

